ROUTE DU PLESSIS PIQUET

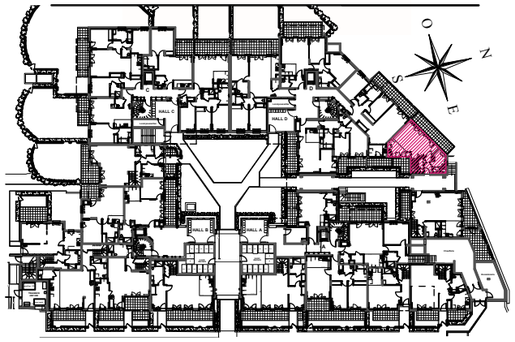

Bâtiment D

APPARTEMENT DUPLEX DE 4 PIECES
n° D05 au rez de jardin

ENTREE	3,25 m2
SEJOUR / CUISINE	30,15 m2
CHAMBRE 1	11,35 m2
CHAMBRE 2	9,00 m2
CHAMBRE 3	10,25 m2
SALLE DE BAINS	5,55 m2
SALLE D'EAU	6,05 m2
DGT	3,70 m2
RGT	0,80 m2
SURFACE TOTALE HABITABLE	**80,10 m2**
BALCON	13,60 m2
TERRASSE	5,60 m2
SURFACE TOTALE HABITABLE ET ANNEXE	**99,30 m2**

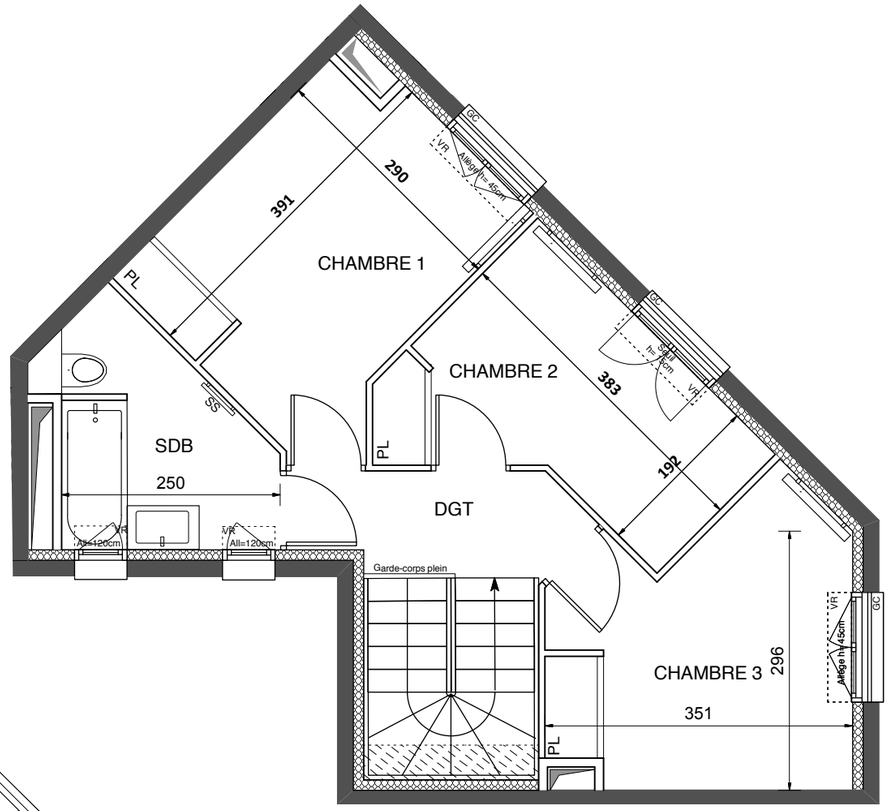

Niveau haut

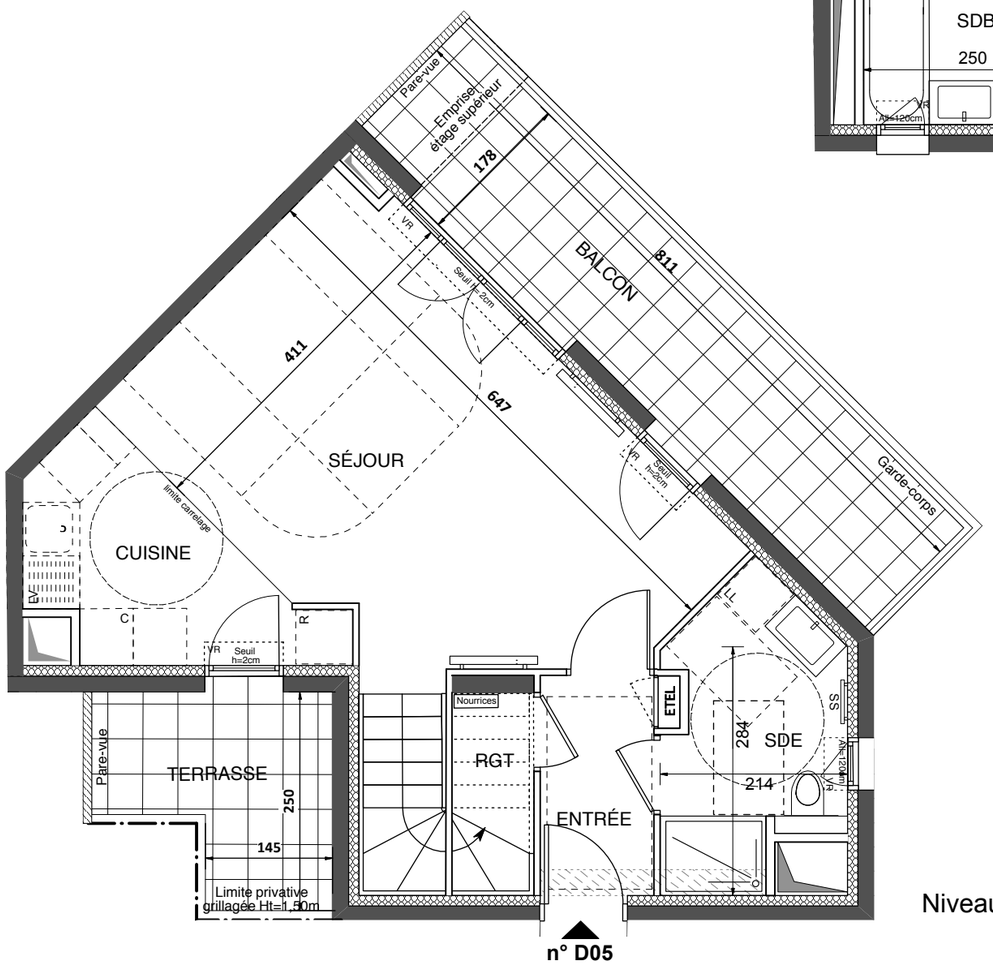

Niveau Bas

n° D05

LEGENDE

AV	Allège Vitrée	SS	Séche Serviette
VR	Volet Roulant		Radiateur
GC	Garde Corps	R	Réfrigérateur
	Soffite / faux plafond	LV	Lave Vaisselle
ETEL	Esp techn. elect. du lgt	LL	Lave Linge
PL	Placard	C	Cuisson
Nourrices	Nourrices		Retombée de poutre

Indice : A — 26 octobre 2020

Echelle : 0 50 100 200 cm — 1/3

SAS URBANITA ARCHITECTURE

EMERIGE — COFFIM

Nota : Les surfaces des placards sont comprises dans celles des pièces où ils se situent. Des modifications sont susceptibles d'être apportées à ce plan en fonction des nécessités techniques et réglementaires de la réalisation, tant en ce qui concerne les dimensions libres que l'équipement. Les soffites, faux-plafonds, retombées, gaines techniques, canalisations, trappes de visite, descentes d'eaux pluviales, équipements électriques, ne sont pas systématiquement représentés ou le sont à titre indicatif. Les dimensions et les implantations des appareils de chauffage, lorsqu'ils sont représentés, sont indicatifs et seront soumis à la conformité de l'étude thermique.

ROUTE DU PLESSIS PIQUET

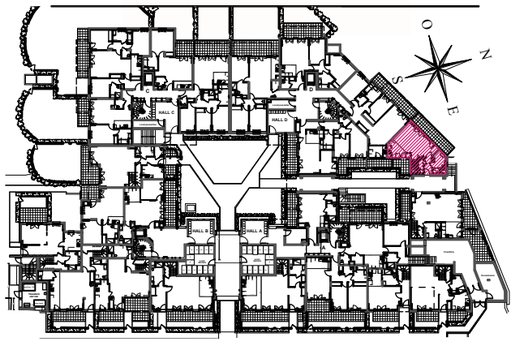

Bâtiment D

APPARTEMENT DUPLEX DE 4 PIECES
n° D05 au rez de jardin

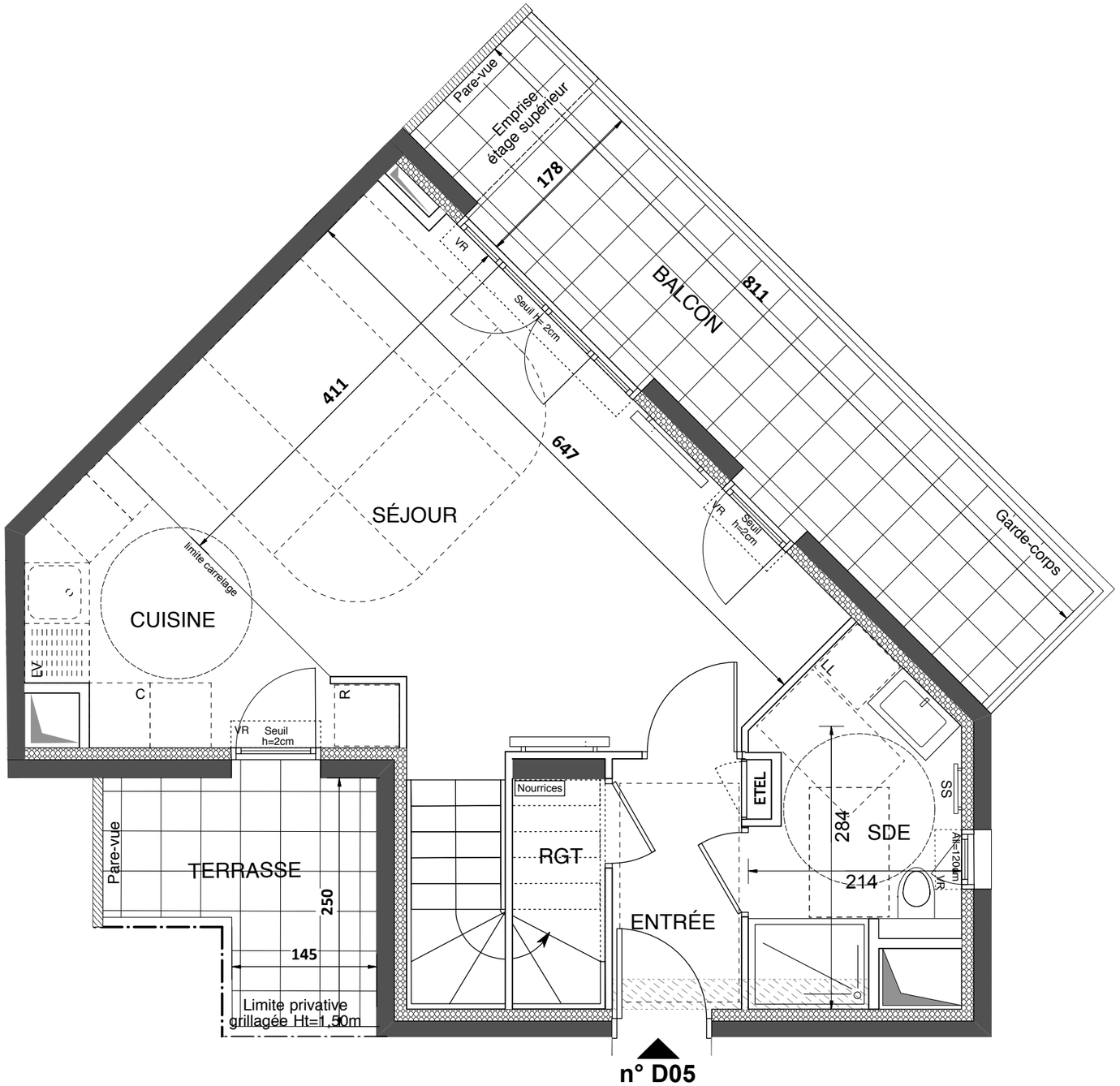

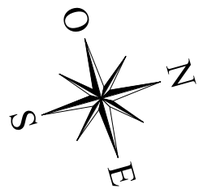

LEGENDE

AV	Allège Vitrée	SS	Séche Serviette
VR	Volet Roulant		Radiateur
GC	Garde Corps	R	Réfrigérateur
	Soffite / faux plafond	LV	Lave Vaisselle
ETEL	Esp techn. elect. du lgt	LL	Lave Linge
PL	Placard	C	Cuisson
Nourrices	Nourrices		Retombée de poutre

Indice : A — 26 octobre 2020

Echelle : 0 50 100 200 cm — 2/3

SAS URBANITA ARCHITECTURE

EMERIGE — COFFIM

Nota : Les surfaces des placards sont comprises dans celles des pièces où ils se situent. Des modifications sont susceptibles d'être apportées à ce plan en fonction des nécessités techniques et réglementaires de la réalisation, tant en ce qui concerne les dimensions libres que l'équipement. Les soffites, faux-plafonds, retombées, gaines techniques, canalisations, trappes de visite, descentes d'eaux pluviales, équipements électriques, ne sont pas systématiquement représentés ou le sont à titre indicatif. Les dimensions et les implantations des appareils de chauffage, lorsqu'ils sont représentés, sont indicatifs et seront soumis à la conformité de l'étude thermique.

ROUTE DU PLESSIS PIQUET

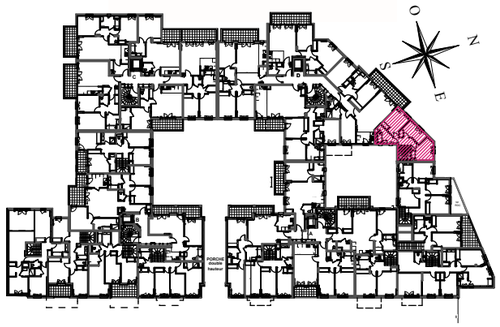

Bâtiment D

APPARTEMENT DUPLEX DE 4 PIECES
n° D05 au 1er étage

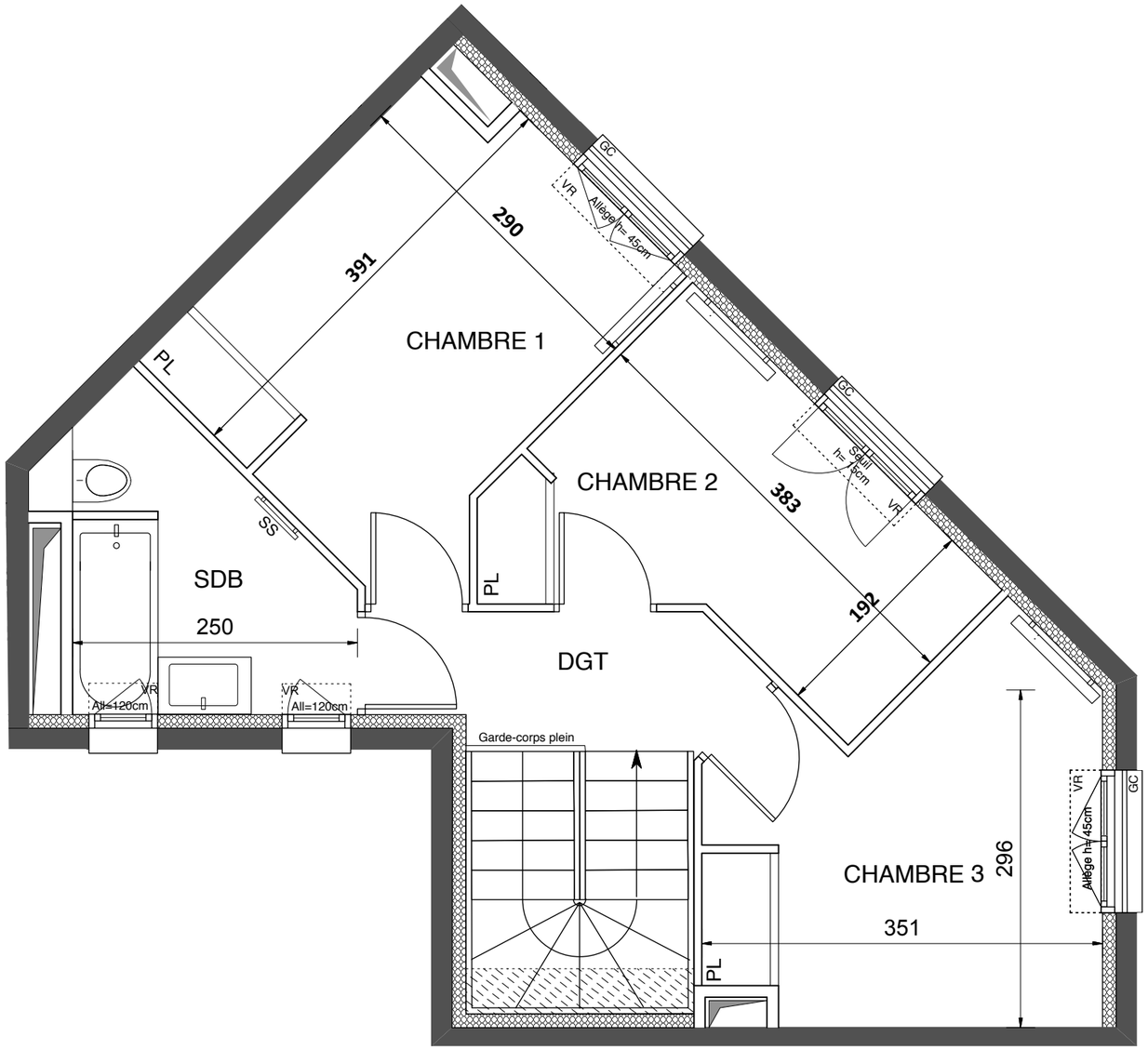

LEGENDE

AV	Allège Vitrée	SS	Séche Serviette
VR	Volet Roulant		Radiateur
GC	Garde Corps	R	Réfrigérateur
	Soffite / faux plafond	LV	Lave Vaisselle
ETEL	Esp techn. elect. du lgt	LL	Lave Linge
PL	Placard	C	Cuisson
Nourrices	Nourrices		Retombée de poutre

Indice : A — 26 octobre 2020

Echelle : 0 50 100 200 cm — 3/3

SAS URBANITA ARCHITECTURE

EMERIGE — COFFIM

Nota : Les surfaces des placards sont comprises dans celles des pièces où ils se situent. Des modifications sont susceptibles d'être apportées à ce plan en fonction des nécessités techniques et réglementaires de la réalisation, tant en ce qui concerne les dimensions libres que l'équipement. Les soffites, faux-plafonds, retombées, gaines techniques, canalisations, trappes de visite, descentes d'eaux pluviales, équipements électriques, ne sont pas systématiquement représentés ou le sont à titre indicatif. Les dimensions et les implantations des appareils de chauffage, lorsqu'ils sont représentés, sont indicatifs et seront soumis à la conformité de l'étude thermique.